



เลขที่ใบอนุญาต 11/09354

LINE Add Friends



# บริษัท เล็ทส์โกเวิลด์ไวด์ จำกัด

252/4 ถนนร่มเกล้า แขวงมีนบุรี เขตมีนบุรี กรุงเทพมหานคร 10510



letsgotour.net



@letsgo



letsgo.co.th



letsgotour.net

## Bewitching Bali

SPHZ-B1

บาหลี่ - วัดเบซากี๋ย - เกาะนูซาเพดิง่า 4วัน3คืน (FD)

**ราคาเริ่มต้น**  
**18,999.-**

**#ถ่ายรูป LANDMARK**

- เกาะไดโนเสาร์ NUSAPEDINA
- ไม่รวมค่าทิปไกด์และคนขับรถ
- ชำระที่สนามบิน 1500 บาทต่อท่าน

**พักโรงแรม 4 ดาว**  
**#บอพร สายมู**

- วัด LEMPUYANG
- วัดน้ำพุศักดิ์สิทธิ์
- วิหาร TANALOT

**# ชิมอาหารท้องถิ่น**

- กุ้งราดซอส BBQ ริมหาด
- BABI GULING หมูหันบาหลี่

### เดินทางโดยสายการบิน THAI AIR ASIA (FD)

- ❖ **ไฮไลท์** นำสักการะวัดเบซากี๋ย MOTHER OF TEMPLE วัดหลวงหรือวัดคู่บ้านคู่เมืองประจำเกาะบาหลี่
- ❖ ทานอาหารทะเล ริมหาดจิมบาลัน ชมวิวทะเลสวย ๆ+ เมนูกุ้งราดซอส
- ❖ ชมเกาะไดโนเสาร์ NUSA PENIDA จุดมุ่งหมายของนักรีวิวทั่วโลก
- ❖ นำท่านสู่ Crystal Bay / Broken Beach จุดถ่ายรูปกับหน้าผาสีมรกต
- ❖ **วัดเลมปูยาง** ประตุนหินขนาดใหญ่ที่ราวกับประตูต่างมิติข้ามกาลเวลาที่มีฉากหลังเป็นภูเขาไฟอากุง
- ❖ ชมความงดงามของ **วิหารทานาล็อท** **วิหารกลาง** มหาสมุทรอินเดียสูงสุดงาม
- ❖ ชมสวนพระวิษณุ ขึ้นนครคุช (นกอินทรี) เทพการูด้า เทพเจ้าแห่งอิสสระรีภาพของชาวฮินดู
- ❖ ชิงช้า **BALI SWING** จุดเช็คอินถ่ายรูปสุดชิค
- ❖ รับพรและสิริมงคลจากน้ำพุศักดิ์สิทธิ์แห่งวัด **TEMPAKSIRING TEMPLE**
- ❖ พักโรงแรมระดับ 4 ดาว ย่าน KUTA BEACH \*\*\*\*



วันแรก กรุงเทพฯ – ออนุสาวรีย์มหาภารตะ - สวนพระวิษณุ – วิหารทานาลีอท - ชายหาดจิมบาลัน (L/D)

03.00 น. คณะพร้อมกันที่ สนามบินดอนเมือง อาคารระหว่างประเทศ อาคาร 1 ROW 2 ประตู 2 สายการบิน บิน AIR ASIA (FD) โดยมีเจ้าหน้าที่ของบริษัทคอยต้อนรับและอำนวยความสะดวกในการเช็คเอกสารและสัมภาระ

**ไม่รวมค่าธรรมเนียมทิปไกด์ท้องถิ่น+ค่าทิปคนขับรถ และค่าทัวร์ส่วนที่เหลือ ท่านละ 1,800 บาท**

**ชำระที่สนามบิน**

# ประกาศ

**หลังจาก 14 กุมภาพันธ์ 2567 เป็นต้นไป**

**เกาะบาหลีมียประกาศเก็บ ภาษีจากนักท่องเที่ยวท่านละ 10 USD**

**โดยเป็นการชำระ online (ตามเอกสารประกาศจากสนามบิน Denpasar)**

**ทางบริษัทฯ จึงขอปรับค่าทิปเพิ่ม 300 บาท จาก 1500 เป็น 1800 บาท**

**เพื่อนำมา บริการอำนวยความสะดวกให้ลูกค้าก่อนเดินทาง**



22/02/24

06.15 น. นำท่านบินลัดฟ้าสู่ “เกาะสวรรค์บาหลี่” ประเทศอินโดนีเซีย **เที่ยวบินที่ FD396 (ไม่มีอาหารและ เครื่องดื่มบริการบนเครื่อง)**

**RE-CHECK เอกสารสำหรับใช้เดินทางเข้าบาหลี่**

**1. พาสปอร์ตที่มีอายุเหลือมากกว่า 6 เดือน ณ วันที่เดินทาง.**

11.30 น. เดินทางถึงสนามบินนูราลัย เกาะบาหลี่ เมืองเดนพาสาร์ เมืองเอกของเกาะบาหลี่ หลังผ่านการตรวจคนเข้าเมืองแล้วต้อนรับท่านด้วยพวงมาลัยดอกไม้หอมโดยสาวสวยชาวบาหลี่ที่สนามบิน

เที่ยง 📍 รับประทานอาหารเที่ยง ณ ภัตตาคาร





นำท่านเดินทางผ่านประตูเทพเจ้าเข้าสู่ตัวเมือง **ชมอนุสาวรีย์มหาภารตะ** สัญลักษณ์ของเกาะบาหลี่, ผ่านชมอนุสาวรีย์ บิมา เทพเจ้าแห่งท้องทะเล ย่าน Kartika Plaza หลังจากนั้นเดินทางเข้าชม อนุสาวรีย์ มหาภารตะ **Garuda Wisnu Kencana Cultural Park** **สวนพระวิษณุ** อนุสาวรีย์ขนาดใหญ่ครึ่งตัว จำลองมาจากรูปสลักการะของพระวิษณุ พระผู้ปกป้องโลก เป็นรูปปั้นพระวิษณุ(พระนารายณ์) 1 ใน 3 เทพเจ้าสูงสุดของ

ชาวฮินดู ขึ้นนครคุช (นกอินทรี) เทพกาวูต้า เทพเจ้าแห่งอิสรเสรีภาพของชาวฮินดู ซึ่งเป็นพาหนะของพระองค์ มีความสูง 150 เมตร กว้าง 64 เมตร ขนาดน้ำหนัก 4,000 ตัน สวนวิษณุแห่งนี้มีความกว้างโดยประมาณ 240 ไร่ และสถานที่แห่งนี้ยังใช้จัดแสดงโชว์ วัฒนธรรมบาหลี่ เช่น ระบายบารอง ไม้ต้อนรับแขกบ้าน แขกเมืองอีกด้วย

จากนั้นพาทุกท่านเดินทางไป **ชมวิหารกลางสมุทรอินเดีย ทานาลอท** เชื่อกันว่ามีภูเทพเจ้าลายศักดิ์สิทธิ์คอยปกปักรักษาอยู่ภายใต้วิหารงดงามยิ่งนักยามพระอาทิตย์ตกดิน ชมวิหารและหน้าผามหัศจรรย์และจุดชมวิวที่งดงาม ทานาลอทเป็นวิหารที่สร้างในศตวรรษที่ 16 โดยนักบุญดาวยังระวาดีที่บำเพ็ญศีลภาวนาและศักดิ์สิทธิ์มากเป็นที่นับถือของชาวบาหลี่ ชมวัดบนโขดหินริมมหาสมุทรอินเดีย เป็นสถานที่ถ่ายทำละครดั่ง ดอกแก้วการะบุหนิง และภาพยนตร์เรื่องต่างๆ

ค่ำ **บริการอาหารค่ำ ณ ภัตตาคาร แบบบาหลี่ดั้งเดิม ณ ชายหาดจิมบาลัน พิเศษ!!เมนูกุ้งย่างราดซอสท้องถิ่น** พร้อมชมบรรยากาศงดงามริมทะเลพระอาทิตย์ลับขอบฟ้าริมมหาสมุทรและดนตรีบรรเลงตามชายฝั่ง (LOCAL MENU)



จากนั้นนำท่านเข้าสู่ที่พัก EDEN KUTA HOTEL / IXORA KUTA CENTER หรือเทียบเท่าระดับ 4 ดาว

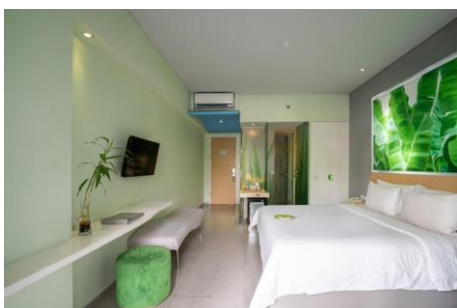

วันที่สอง      วัดเลมปุยยัง - วัดเบซากี - BALI SWING ชิงช้ายักษ์ - วัดน้ำพุศักดิ์สิทธิ์ TEMPAKSIRING  
(B/L/D)

เช้า      ๑๐ รับประทานอาหารเช้า ณ ห้องอาหาร

เดินทางสู่ **วัดเลมปุยยัง (Lempuyang Temple)** เป็นหนึ่งในเจ็ดสถานที่ศักดิ์สิทธิ์อันดับต้นๆ ของนักท่องเที่ยว เลมปุยยัง เป็นวัดเก่าแก่ที่สะท้อนศิลปวัฒนธรรมของชาวบาหลิตามคติความเชื่อของศาสนาพราหมณ์-ฮินดู ที่แบ่งพื้นที่ของวัดเป็น 3 ส่วนเหมือนกับร่างกายมนุษย์ (ส่วนศีรษะ ร่างกาย และปลายเท้า) โดยชั้นบนสุดจะเป็นที่ประทับขององค์พระศิวะหนึ่งในเทพเจ้าสูงสุด 3 พระองค์ (ตรีมูรติ) ของศาสนาพราหมณ์-ฮินดู ให้ท่านอิสระถ่ายภาพกับประติมากรรมขนาดใหญ่ ที่มีฉากหลังเป็นภูเขาไฟอากุง หนึ่งในภูเขาที่ยังคงมีพลังบนเกาะบาหลิ

จากนั้นเดินทางสู่ **วัดเบซากี THE MOTHER OF TEMPLE** เป็นวัดที่รวบรวมความเชื่อที่ดีที่สุดของ บาหลิ ไว้หลายประการ นอกจากจะเป็นวัดที่ใหญ่ที่สุด สวยงามที่สุด มีความสำคัญมากที่สุด ยังเป็นวัดที่มีประวัติศาสตร์ยาวนานที่สุด วัดแห่งนี้ถือเป็นมารดา ของมณฑลวิหาร เพราะเป็นวัดในศาสนาฮินดูที่ใหญ่ที่สุดบน เกาะบาหลิ และยังถือว่าเป็นวัดที่ศักดิ์สิทธิ์เหนือวัดทั้งปวง วัดเบซากี เริ่มสร้างใน ศตวรรษที่ 8 และได้ขยายจนมีขนาดเท่าปัจจุบัน คนบาหลิยกให้เป็นวัดหลวง หรือ Mother of Temple วัดแห่งนี้เป็นวัดที่มีขนาดกว้างใหญ่ไพศาล ประกอบด้วยวัดเล็กๆอีก 23 แห่ง อยู่ภายใน ซึ่งก็มีความสำคัญ ต่างๆกันไป โดยมีการจัดวางให้เรียงรายอยู่เป็นขั้นๆกว่า 7 ชั้น เรียงรายไปตามไหล่เขา และยังมีแท่นบูชาบรรพบุรุษของชาวบาหลิ ตั้งเรียงรายอีกหลายร้อยแท่น มีฉากหลังที่สวยงามเป็น ภูเขาไฟคูนุงอากุง ซึ่งเป็นภูเขาไฟลูกที่ใหญ่ที่สุดในบาหลิ และมีประวัติศาสตร์ที่ยาวนานมาตั้งแต่ก่อนประวัติศาสตร์เลยทีเดียว







\*\*\* หากมีการแจ้งเตือนภัยภูเขาไฟ ขอสงวนสิทธิ์ในการปรับไปชมวัดบาตุร์แทน \*\*\*

## เที่ยง 10 รับประทานอาหารเที่ยง ณ ภัตตาคาร

\*\*หากมีเวลา\*\*แวะชมโรงงานหัตถกรรม , ร้านกาแฟช็อคโกแลตและโรงงานผ้าบาติก

นำท่านเข้าชมวัดเตียร์ตา อัมปิล (Tirta Empul Temple) หรือที่คนไทยเรียกกันว่า "วัดน้ำพุศักดิ์สิทธิ์" สถานที่แห่งนี้ถูกสร้างขึ้นราวศตวรรษที่ 10 เป็นที่เคารพสักการะของชาวบาหลี่ ตามตำนานเล่าว่า มหาเสนาบดีผู้ยิ่งใหญ่ของเบอคูจูใช้เวทมนต์แกะสลักอนุสรณ์สถานนี้ด้วยเล็บมือของตน เพื่อเป็นอนุสรณ์สถานแห่งราชวงศ์วารีมาเดวา ใช้ในประเพณีปลงพระศพของราชวงศ์ ซึ่งเชื่อกันว่าทำให้ราชวงศ์ได้กลายเป็นเทพเจ้าหลังจากเสียชีวิตลง ภายในวัดท่านจะได้พบกับบ่อน้ำศักดิ์สิทธิ์ที่มีอายุมากกว่า 1,000 ปี ซึ่งในปัจจุบันนี้ยังมีน้ำพุร้อนขึ้นมาตลอดเวลา เชื่อกันว่าพระอินทร์ทรงสร้างขึ้นตอนที่เจาะพื้นพิภพเพื่อสร้างบ่อน้ำอมฤตชุบชีวิตนักรบของพระองค์ ชาวบาหลี่จึงมีความเชื่อว่า หากใครที่ได้มาชำระล้างร่างกายในสระน้ำแห่งนี้ จะเสริมสิริมงคลให้กับชีวิต ช่วยบำบัดรักษาโรคต่างๆ ให้ร่างกายแข็งแรง และขับไล่สิ่งเลวร้ายไปได้ และในทุกๆ ปี จะมีผู้คนนิยมเดินทางมาที่แห่งนี้เพื่อชำระร่างกายให้บริสุทธิ์อยู่เป็นจำนวนมาก

เดินทางเข้าชม บาหลี่สวิงค์ Bali Swing (OPTIONAL TOUR ชำระเพิ่ม 10 USD) ทำกิจกรรมสุดท้าทายด้วยการนั่งชิงช้าขนาดยักษ์แกว่งเหนือหน้าผาและท่านสามารถเก็บภาพระหว่างนั่งชิงช้าโดยมีฉากหลังธรรมชาติอันสวยงาม



ค่ำ ๑๐ บริการอาหารค่ำ ณ ภัตตาคาร

จากนั้นนำท่านสู่ที่พัก ให้ท่านได้พักผ่อนตามอัธยาศัย

วันที่สาม ทำเรือซานูร์ – เกาะนูซาเปอนิดา – หาดเกอลิงกิง - หาดแองเจิลส์ บิลลาบง – หาดโบรเคน  
Crystal Bay (B/L/D)

เช้า ๑๐ รับประทานอาหารเช้า ณ ห้องอาหารของโรงแรม

จากนั้นพาทุกท่านเดินทางไป **ท่าเรือซานูร์** (รวมค่าเรือไปกลับแล้ว) นำท่านขึ้นเรือ เดินทางสู่ **เกาะนูซาเปอนิดา** เป็นเกาะที่อยู่ทางตะวันออกเฉียงใต้ของเกาะบาหลี ประเทศอินโดนีเซีย มีเกาะขนาดเล็กอยู่ใกล้ ๆ คือ นูซาเลิมโบงันและนูซาเจอนันัน แยกจากเกาะบาหลีด้วยช่องแคบบาดุง

นำท่านเดินทางสู่จุดไฮไลท์ของเกาะดังนี้

1. **แองเจิลบิลลาบง (Angel Billabong)** เป็นอีกแอ่งน้ำทะเลธรรมชาติที่ยกตัวขึ้น ช่วงน้ำลงนักท่องเที่ยวสามารถลงไปแช่น้ำได้ประหนึ่งสระว่ายน้ำอยู่ใน Sea View Pool ที่ขอบสระกระทบกับวิวท้องทะเลและท้องฟ้า สวยอย่าบอกใครเชียวล่ะ
2. **เกอลิงกิง บีช (Kelingking Beach)** หาดทรายสีขาวที่เจียบสงบพร้อมน้ำทะเลสีฟ้าคราม ล้อมรอบด้วยหน้าผาสูงชันและแหลมที่ตั้งอยู่บนเกาะนูซาเปอนิดา หนึ่งในมุมมองที่ดีที่สุดคือวิวจากด้านบนของชายหาดแห่งนี้ ซึ่งเป็นจุดแลนด์มาร์คแห่งใหม่ในการถ่ายรูป อีกทั้งยังเป็นสถานที่ท่องเที่ยวยอดนิยมอีกด้วย
3. **โบรเคน บีช (Broken Beach)** เป็นชายหาดเล็กๆ ที่ตั้งงามตั้งอยู่บนเกาะนูซาเปอนิดา จุดเด่นของชายหาดแห่งนี้คือ หินที่โดนน้ำทะเลกัดเซาะจนกลายเป็นอุโมงค์ดูเหมือนกับเป็นสะพาน ด้านล่างคือผืนน้ำทะเลสีฟ้าใสที่ดูเหมือนไหลเข้าและออกจากมหาสมุทร เป็นอีกจุดเช็คอินถ่ายรูปสวยๆ ที่ไม่ควรพลาดเมื่อไปเที่ยวบาหลี



เที่ยง ๑๐ รับประทานอาหารเที่ยง ณ ภัตตาคาร

นำท่านสู่ **Crystal Bay** เป็นจุดดำน้ำที่ฮิตที่สุดของบาหลีในการดูสัตว์ใหญ่อย่างโมลาโมล่าและแมนต้า เพราะน้ำที่ใสมันและเป็นทะเลเปิด คลื่นค่อนข้างใหญ่ ลูกค้าสามารถเดินเล่นผ่อนคลายริมชายหาด





เดินทางด้วยเรือเร็วกลับสู่ ท่าเรือซานูร์

ค่ำ ๑๐ บริการอาหารค่ำ ณ ภัตตาคาร

จากนั้นนำท่านสู่ที่พัก ให้ท่านได้พักผ่อนตามอัธยาศัย

วันที่สี่ ซ็อบปิ้งของที่ระลึก – สนามบิน – ดอนเมือง

(B/-)

---

เช้า ๑๑ รับประทานอาหารเช้า ณ ห้องอาหารของโรงแรม

นำท่านไป ซ็อบปิ้งร้าน KRISNA ซ็อบของที่ระลึกก่อนกลับ ได้เวลาอันสมควร นำท่านเดินทางสู่สนามบิน

12.05 น. ออกเดินทางสู่สนามบินดอนเมือง โดยสายการบิน AIR ASIA เที่ยวบินที่ FD397

15.40 น. เดินทางกลับถึงสนามบินดอนเมือง พร้อมความประทับใจ

---

## อัตราค่าบริการพักห้องละ 2-3 ท่าน

\*\*สำหรับหนังสือเดินทางต่างชาติเก็บเพิ่ม 1,000 บาท\*\*

วันที่เดินทาง	ผู้ใหญ่	ทารกอายุต่ำกว่า 2 ปี	พักเดี่ยว
วันที่ 13-16 มิถุนายน 2567	19,999.-	3,900.-	3,900. -
วันที่ 20-23 มิถุนายน 2567	19,999.-	3,900.-	3,900. -
วันที่ 27-30 มิถุนายน 2567	19,999.-	3,900.-	3,900. -
วันที่ 04-07 กรกฎาคม 2567	19,999.-	3,900.-	3,900. -
วันที่ 11-14 กรกฎาคม 2567	19,999.-	3,900.-	3,900. -
วันที่ 19-22 กรกฎาคม 2567 (วันหยุดยาว)	20,999.-	3,900.-	3,900. -
วันที่ 26-29 กรกฎาคม 2567 (วันหยุดยาว)	21,999.-	3,900.-	3,900. -
วันที่ 01-04 สิงหาคม 2567	19,999.-	3,900.-	3,900. -
วันที่ 09-12 สิงหาคม 2567 (วันหยุดยาว)	20,999.-	3,900.-	3,900. -
วันที่ 15-18 สิงหาคม 2567	19,999.-	3,900.-	3,900. -
วันที่ 22-25 สิงหาคม 2567	19,999.-	3,900.-	3,900. -
วันที่ 29 สิงหาคม – 01 กันยายน 2567	18,999.-	3,900.-	3,900. -
วันที่ 05-08 กันยายน 2567	19,999.-	3,900.-	3,900. -
วันที่ 12-15 กันยายน 2567	19,999.-	3,900.-	3,900. -
วันที่ 19-22 กันยายน 2567	19,999.-	3,900.-	3,900. -
วันที่ 26-29 กันยายน 2567	19,999.-	3,900.-	3,900. -
วันที่ 03-06 ตุลาคม 2567	18,999.-	3,900.-	3,900. -
วันที่ 11-14 ตุลาคม 2567 (วันหยุดยาว)	20,999.-	3,900.-	3,900. -
วันที่ 17-20 ตุลาคม 2567	19,999.-	3,900.-	3,900. -
วันที่ 23-26 ตุลาคม 2567 (วันหยุดยาว)	20,999.-	3,900.-	3,900. -

เด็กอายุ 2-11 ปี พักห้อง TWN/DBL เป็นท่านที่ 2 ในห้อง ราคาเท่าผู้ใหญ่  
เด็กอายุ 2-11 ปี พักห้อง TWN/DBL (เด็กไม่มีเตียง) เป็นท่านที่ 3 ในห้อง ลดราคา 600 บาท  
เด็กอายุ 2-11 ปี พักห้อง TRP (เด็กมีเตียง) แบบเสริมเตียงลดราคา 300 บาท  
มีตัวเครื่องบินแล้วจอยแลนด์ ลดราคา 8,000 บาท

**หากท่านสนใจตัดกรุปหรือทำกรุปเหมา กรุณาติดต่อผ่าน AGENCY**



**\*พีเรียดราคาโปรโมชั่น 18,999.- ไม่สามารถตัดกรุปเหมาได้ \***  
**ราคาตัดกรุปเหมาเริ่มต้น 19,999.-**

**เงื่อนไขการจอง มัดจำท่านละ 7,000 บาท**

**ช่วงเทศกาลท่านละ 10,000 บาท**

\*\*\* เมื่อชำระค่ามัดจำแล้วถือว่ารับทราบเงื่อนไขการจองทัวร์ทุกประการ \*\*\*

พร้อมส่งสำเนาหน้าพาสปอร์ตให้เจ้าหน้าที่จองทัวร์ / ส่วนที่เหลือจ่ายก่อนเดินทาง 15 วัน

\*\*\* กรุณาตรวจสอบพาสปอร์ต ต้องมีอายุใช้งานเหลือไม่น้อยกว่า 6 เดือน นับจากวันเดินทาง\*\*\*

**หมายเหตุ** โปรแกรมการเดินทางอาจเปลี่ยนแปลงตามความเหมาะสม บริษัทฯ ขอสงวนสิทธิ์ในการปรับเปลี่ยนราคา หากมีการปรับขึ้นของภาษีน้ำมันของสายบินหรือการเปลี่ยนแปลงกฎการเข้าประเทศที่มีค่าใช้จ่ายเพิ่มเติม รวมถึงการปรับเพิ่มราคาค่าบัตรเข้าชมสถานที่ท่องเที่ยว (ตามประกาศของสถานที่ท่องเที่ยวที่ท่องเที่ยววัน ๆ หลังการจองทัวร์)

#### อัตรานี้รวม

- ❖ ค่ารถโค้ชปรับอากาศบริการตลอดการเดินทางตามรายการทัวร์
- ❖ ตั๋วเครื่องบินและภาษีน้ำมันตามรายการ ไป/กลับตามกำหนดการของคณะทัวร์ รวมน้ำหนักกระเป๋า 20 กก.
- ❖ ค่าอาหาร และเครื่องดื่มที่ระบุไว้ในรายการ
- ❖ ค่าที่พัก 3 คืนพักห้องละ 2-3 ท่าน
- ❖ ค่าบัตรเข้าชมสถานที่ท่องเที่ยวต่าง ๆ ตามรายการที่ได้ระบุไว้
- ❖ ค่าประกันอุบัติเหตุในการเดินทาง 1,000,000 บาท (ขึ้นอยู่กับเงื่อนไขของกรมธรรม์เฉพาะเหตุการณ์ที่เกิดขึ้นระหว่างวันเดินทางเท่านั้นโดยจะต้องใช้ใบรับรองแพทย์และใบเสร็จรับเงินในการเบิก)

#### อัตรานี้ไม่รวม

- ❖ **ค่าทิปไกด์+ค่าทิปคนขับรถเหมาจ่ายท่านละ 1,800 บาท ชำระที่สนามบินดอนเมือง (ไม่รวมค่าทิปหัวหน้าทัวร์ตามความพึงพอใจ)**
- ❖ **ค่าใช้จ่ายที่เกิดจากสถานที่ท่องเที่ยวปรับราคาหรือเปลี่ยนแปลงค่าบัตรเข้าชมในสถานที่ ตามประกาศของสถานที่ท่องเที่ยวนั้น ๆ**
- ❖ ค่าทำหนังสือเดินทางไทย และค่าธรรมเนียมสำหรับผู้ถือพาสปอร์ตต่างชาติ
- ❖ ค่าอาหาร และเครื่องดื่มที่ไม่ได้ระบุไว้ในรายการ
- ❖ ค่าใช้จ่ายอื่นๆ ที่มีได้ระบุไว้ในรายการ เช่น ค่าซักรีด โทรศัพท์ ค่ามินิบาร์ ฯลฯ
- ❖ ภาษีมูลค่าเพิ่ม 7% และภาษีหัก ณ ที่จ่าย 3%

#### เอกสารที่ใช้ในการเดินทาง

- ❖ หนังสือเดินทางที่มีวันกำหนดอายุใช้งานเหลือไม่น้อยกว่า 6 เดือน หรือ 180 วัน นับจากวันที่จะออกเดินทาง

## เงื่อนไขการจองทัวร์

**หากไม่ได้ร่วมบริการทานอาหาร หรือค่าตัวเข้าชมใดๆ ในกรณีจองทัวร์ไม่สามารถคืนเงินได้ เนื่องจากค่าบริการที่ต่างประเทศ เป็นแบบเหมาจ่าย**

1. เนื่องจากตัวเครื่องบินต้องเดินทางตามวันที่ ที่ระบุบนหน้าตั๋วเท่านั้น จึงไม่สามารถยกเลิก หรือเปลี่ยนแปลงการเดินทางใด ๆ ทั้งสิ้น ถ้ากรณียกเลิก หรือเปลี่ยนแปลงการเดินทาง ทางบริษัทฯ ขอสงวนสิทธิ์ในการคืนเงินทั้งหมดหรือบางส่วนให้กับท่าน
2. กรณีที่กองตรวจคนเข้าเมืองทั้งที่กรุงเทพฯ และในต่างประเทศปฏิเสธมิให้เดินทางออกหรือเข้าประเทศที่บริษัทฯ ระบุในรายการเดินทาง บริษัทฯ ขอสงวนสิทธิ์ไม่คืนค่าบริการไม่ว่ากรณีใดๆ
3. ทางบริษัทฯ จะไม่รับผิดชอบใดๆ ทั้งสิ้น หากท่านใช้บริการของทางบริษัทฯ ไม่ครบ อาทิ ไม่เที่ยวบางรายการ, ไม่ทานอาหารบางมื้อ เพราะค่าใช้จ่ายทุกอย่าง ทางบริษัทฯ ได้ชำระค่าใช้จ่ายให้ตัวแทนต่างประเทศแบบเหมาขาด
4. **ค่าทัวร์เป็นแบบเหมาจ่ายกับบริษัททัวร์ในต่างประเทศ ไม่สามารถคืนเงินค่าทัวร์ในทุกรณี**
5. ทางบริษัทฯ จะไม่รับผิดชอบใดๆ ทั้งสิ้น หากเกิดสิ่งของสูญหายจากการโจรกรรม และ/หรือ เกิดอุบัติเหตุที่เกิดจากความประมาทของตัวนักท่องเที่ยวเอง
6. เมื่อท่านตกลงชำระเงินไม่ว่าทั้งหมดหรือบางส่วนกับทางบริษัทฯ ทางบริษัทฯ จะถือว่าท่านได้ยอมรับในเงื่อนไขข้อตกลงต่างๆ ที่ได้ระบุไว้แล้วทั้งหมด

## หมายเหตุ

- ❖ หากทัวร์มีการยกเลิกเนื่องจากผู้เดินทางไม่ถึง 10 ท่าน คืนเงินเต็มจำนวน
- ❖ กรุ๊ปคอนเฟิร์มเดินทาง 10 ท่านขึ้นไป // 15 ท่าน มีหัวหน้าทัวร์เดินทางไปด้วยจากเมืองไทย
- ❖ หากมีเหตุสุดวิสัยอันเกิดจากประกาศสถานการณ์โควิดทำให้เดินทางไม่ได้ อ้างอิงตาม พรบ. ธุรกิจนำเที่ยว หักค่าใช้จ่ายที่เกิดขึ้นจริงโดยมีใบเสร็จยืนยันกับลูกค้า
- ❖ ตัวเครื่องบินเป็นแบบกรุ๊ปคณะ ไม่สามารถเลือกหรือล็อกที่นั่งได้ ที่นั่งอาจจะไม่ติดกัน ซึ่งเป็นไปตามเงื่อนไขของสายการบิน
- ❖ **เรื่องห้องพักช่วงเทศกาล** ห้องพักที่ลูกค้าระบุตอนจองทัวร์ ทางบริษัทฯ จะ Request ให้ทางโรงแรมตามขั้นตอน ในบางครั้งโรงแรมอาจเปลี่ยนชนิดห้องพักของลูกค้า ณ วันเข้าพัก แต่ทางบริษัทฯ ยืนยันว่าจะเพียงพอต่อจำนวนลูกค้า เช่น Request สำหรับเตียง Double Bed หากห้องไม่พอ อาจจะเป็นห้อง TWN ชยับเตียงให้ชิดกัน Request สำหรับเตียง Triple Bed หากห้องไม่พอ จะจัดให้เป็น 2 ห้อง โดยไม่เก็บเงินเพิ่ม ตามเงื่อนไขของโรงแรมที่จอง
- ❖ บริษัทฯ ขอสงวนสิทธิ์ที่จะเปลี่ยนแปลงรายละเอียดบางประการในทัวร์นี้ เมื่อเกิดเหตุจำเป็นสุดวิสัยจนไม่อาจแก้ไขได้และจะไม่รับผิดชอบต่อใดๆ ในกรณีที่สูญหาย สูญเสียหรือได้รับบาดเจ็บที่นอกเหนือความรับผิดชอบของหัวหน้าทัวร์และเหตุสุดวิสัยบางประการ เช่น การนัดหยุดงาน ภัยธรรมชาติ การจลาจล ต่างๆ เนื่องจากรายการทัวร์นี้เป็นแบบเหมาจ่ายเบ็ดเสร็จ หากท่านสงสัยสิทธิการใช้บริการใดๆ ตามรายการ หรือถูกปฏิเสธการเข้าประเทศไม่ว่าในกรณีใดก็ตาม ทางบริษัทฯ ขอสงวนสิทธิ์ไม่คืนเงินในทุกรณี
- ❖ บริษัทฯ มีสิทธิ์ที่จะเปลี่ยนแปลงหรือสับเปลี่ยนรายการได้ตามความเหมาะสมบริษัทขอสงวนสิทธิ์ที่จะเลื่อนการเดินทางในกรณีที่ มีผู้ร่วมคณะไม่ถึง 15 ท่าน การไม่รับประทานอาหารบางมื้อไม่เที่ยวตามรายการ ไม่สามารถขอหักค่าบริการคืนได้ เพราะการชำระค่าทัวร์เป็นไปในลักษณะเหมาจ่าย เมื่อท่านได้ชำระเงินมัดจำหรือทั้งหมด ไม่ว่าจะเป็นการชำระผ่านตัวแทนของบริษัทฯ หรือชำระโดยตรงกับทางบริษัทฯ ทางบริษัทฯ จะขอถือว่าท่านรับทราบและยอมรับในเงื่อนไขต่างๆ
- ❖ บริษัทฯ ไม่รับผิดชอบต่อค่าเสียหายในเหตุการณ์ที่เกิดจากสายการบิน ภัยธรรมชาติ ปฏิบัติและอื่นๆ ที่อยู่นอกเหนือการควบคุมของทางบริษัทฯ หรือค่าใช้จ่ายเพิ่มเติมที่เกิดขึ้นทางตรงหรือทางอ้อม เช่น การเจ็บป่วย, การถูกทำร้าย, การสูญหาย, ความล่าช้า หรือจากอุบัติเหตุต่างๆ